

Projekt Schaffhauserstrasse Hardwald

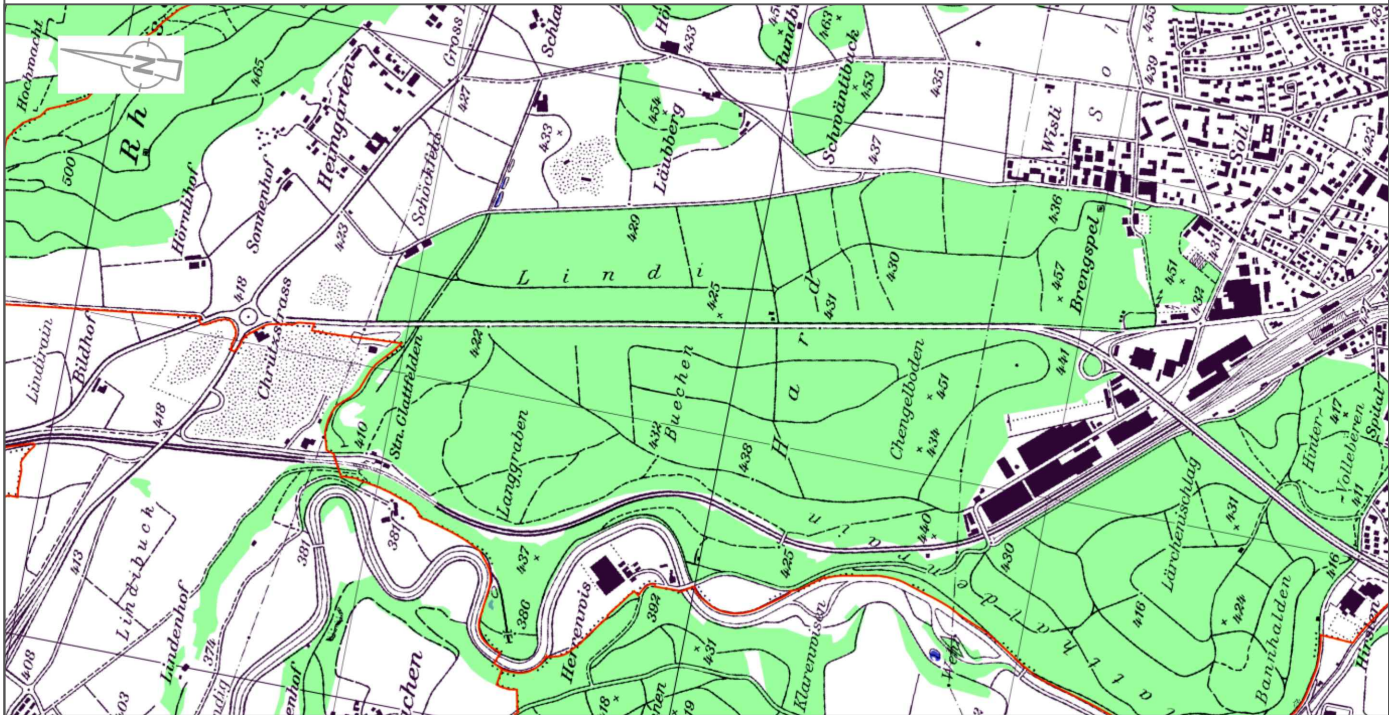

Version	Verfasser			Bemerkungen	Format	Plan Nummer
	Datum	Name	Visum			
0	29.11.19	Fs / Sd	Bm		A3	NZH 3.729-1
A						
B						
C						
D						



**Kanton Zürich  
Baudirektion  
Tiefbauamt**

Projektieren und Realisieren

Bearbeitungsstufe: **Bauprojekt**

Gemeinde: **Stadt Bülach und Gemeinde Glattfelden**

Strasse: **Schaffhauserstrasse**

Strecke: **Bülach Nord - Kreisel Chrüzstrass**

km / Bauwerk: **14.400 - 17.500**

Vorhaben: **4-Spur-Ausbau Abschnitt Hardwald**

**Kommunikation & Leittechnik**

**Prinzipschema Leittechnik**

Projekt Nummer: **84L-10104-100-42**

**Projektverfasser**



**ewp**  
planen • projektieren • beraten



**CSD INGENIEURE+ SAUBER+GISIN**  
VON GRUND AUF DURCHDACHT